



АДМИНИСТРАЦИЯ  
КОТЕЛЬНИКОВСКОГО МУНИЦИПАЛЬНОГО РАЙОНА  
ВОЛГОГРАДСКОЙ ОБЛАСТИ

ПОСТАНОВЛЕНИЕ  
от 03.09.2018 г. № 531

О внесении изменений в постановление администрации Котельниковского муниципального района Волгоградской области от 27.01.2015 г. № 47 «Об утверждении схемы размещения рекламных конструкций на территории Котельниковского городского поселения Котельниковского муниципального района Волгоградской области»

В соответствии с Федеральным законом от 06.10.2003 г. № 131-ФЗ «Об общих принципах организации местного самоуправления в Российской Федерации», Федеральным законом от 13.03.2006 г. № 38-ФЗ «О рекламе», постановлением Администрации Волгоградской области от 26.10.2015 г. № 636-п «Об утверждении Порядка предварительного согласования схем размещения рекламных конструкций и вносимых в них изменений», решением комитета по управлению государственным имуществом Волгоградской области от 14.08.2018 г. № 791 «О предварительном согласовании внесения изменений в схему размещения рекламных конструкций на территории Котельниковского муниципального района Волгоградской области», Уставом Котельниковского муниципального района Волгоградской области администрация Котельниковского муниципального района Волгоградской области постановляет:

1. Внести в постановление администрации Котельниковского муниципального района Волгоградской области от 27.01.2015 г. № 47 «Об утверждении схемы размещения рекламных конструкций на территории Котельниковского городского поселения Котельниковского муниципального района Волгоградской области» изменения, исключив в наименовании и пункте 1 постановления слова «Котельниковского городского поселения».

2. Внести в Схему размещения рекламных конструкций на территории Котельниковского района Волгоградской области, утвержденную постановлением администрации Котельниковского муниципального района Волгоградской области от 27.01.2015 г. № 47, следующие изменения:

1) исключить:

место размещения рекламной конструкции № 2, имеющее местоположение: Волгоградская область, Котельниковский район, г. Котельниково, примерно в 40 м по направлению на восток от жилого дома по ул. Родина, 70;

место размещения рекламной конструкции № 3, имеющее местоположение: Волгоградская область, Котельниковский район, г. Котельниково, примерно в 100 м по направлению на север от жилого дома по ул. Северная, 1а;

место размещения рекламной конструкции № 4, имеющее местоположение: Волгоградская область, Котельниковский район, г. Котельниково, примерно в 40 м по направлению на север от жилого дома по ул. Северная, 1а;

место размещения рекламной конструкции № 7, имеющее местоположение: Волгоградская область, Котельниковский район, г. Котельниково, примерно в 300 м по направлению на северо-запад от жилого дома по ул. Калинина, 205;

2) включить:

место размещения рекламной конструкции № 11, имеющее местоположение: Волгоградская область, Котельниковский район, Чилековское с.п., у автомобильной дороги «Волгоград-Октябрьский-Зимовники-Сальск» (18 ОП РЗ 18К-1), км 137+300 справа по ходу движения в г. Котельниково;

место размещения рекламной конструкции № 12, имеющее местоположение: Волгоградская область, Котельниковский район, г. Котельниково, у автомобильной дороги «Котельниково-Выпасной» (18 ОП МЗ 18Н-57), км 0+450 справа по ходу движения в г. Котельниково;

место размещения рекламной конструкции № 14, имеющее местоположение: Волгоградская область, Котельниковский район, г. Котельниково, у автомобильной дороги «Волгоград-Октябрьский-Зимовники-Сальск» (18 ОП РЗ 18К-1), км 176+580 слева по ходу движения;

место размещения рекламной конструкции № 15, имеющее местоположение: Волгоградская область, Котельниковский район, г. Котельниково, у автомобильной дороги «Волгоград-Октябрьский-Зимовники-Сальск» (18 ОП РЗ 18К-1), км 177+630 справа по ходу движения;

место размещения рекламной конструкции № 16, имеющее местоположение: Волгоградская область, Котельниковский район, г. Котельниково, у автомобильной дороги «Волгоград-Октябрьский-Зимовники-Сальск» (18 ОП РЗ 18К-1), км 178+100 слева по ходу движения;

место размещения рекламной конструкции № 17, имеющее местоположение: Волгоградская область, Котельниковский район, г. Котельниково, у автомобильной дороги «Волгоград-Октябрьский-

Зимовники-Сальск» (18 ОП РЗ 18К-1), км 174+470 справа по ходу движения;

место размещения рекламной конструкции № 18, имеющее местоположение: Волгоградская область, Котельниковский район, г. Котельниково, у автомобильной дороги «Волгоград-Октябрьский-Зимовники-Сальск» (18 ОП РЗ 18К-1), км 174+440 справа по ходу движения;

место размещения рекламной конструкции № 19, имеющее местоположение: Волгоградская область, Котельниковский район, Котельниковское с.п., у автомобильной дороги «Волгоград-Октябрьский-Зимовники-Сальск» (18 ОП РЗ 18К-1), км 170+730 слева по ходу движения в г. Котельниково;

место размещения рекламной конструкции № 20, имеющее местоположение: Волгоградская область, Котельниковский район, г. Котельниково, у автомобильной дороги «Волгоград-Октябрьский-Зимовники-Сальск» (18 ОП РЗ 18К-1), км 177+300 слева по ходу движения в г. Котельниково;

место размещения рекламной конструкции № 21, имеющее местоположение: Волгоградская область, Котельниковский район, г. Котельниково, примерно в 140 м по направлению на север от жилого дома по ул. Октябрьская, 210 В, слева по ходу движения в г. Котельниково;

место размещения рекламной конструкции № 24, имеющее местоположение: Волгоградская область, Котельниковский район, г. Котельниково, примерно в 9 м по направлению на север от жилого дома по ул. Чапаева, 1.

3. Поручить отделу по экономической политике администрации Котельниковского муниципального района Волгоградской области в порядке, установленном для официального опубликования (обнародования) муниципальных правовых актов, обеспечить опубликование настоящего постановления и размещение его на официальном сайте администрации Котельниковского муниципального района Волгоградской области в информационно-телекоммуникационной сети «Интернет».

4. Контроль над исполнением настоящего постановления возложить на заместителя главы администрации Котельниковского муниципального района Волгоградской области Болубневу Р.Р.

5. Настоящее постановление вступает в силу со дня его подписания.

Глава администрации  
Котельниковского муниципального  
района Волгоградской области

С.А. Понкратов

УТВЕРЖДЕНО  
постановлением администрации  
Котельниковского муниципального района  
Волгоградской области  
от «03» 09 2018 г. № 531



## **Схема размещения рекламных конструкций на территории Котельниковского муниципального района Волгоградской области**

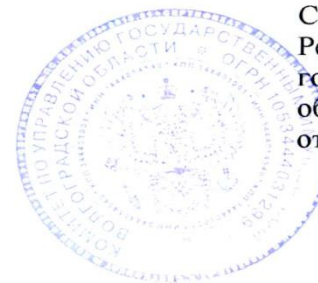

СОГЛАСОВАНО:  
Решение комитета по управлению  
государственным имуществом Волгоградской  
области  
от «14» августа 2018 г. № 791



УТВЕРЖДЕНО  
постановлением администрации  
Котельниковского муниципального  
района Волгоградской области  
от 03.09.2018 г. № 531



## **Схема размещения рекламных конструкций на территории Котельниковского муниципального района Волгоградской области**

СОГЛАСОВАНО:  
Решение комитета по управлению  
государственным имуществом  
Волгоградской области  
от 14.08.2018 г. № 791

## Схема расположения рекламных конструкций г. Котельниково Волгоградской области

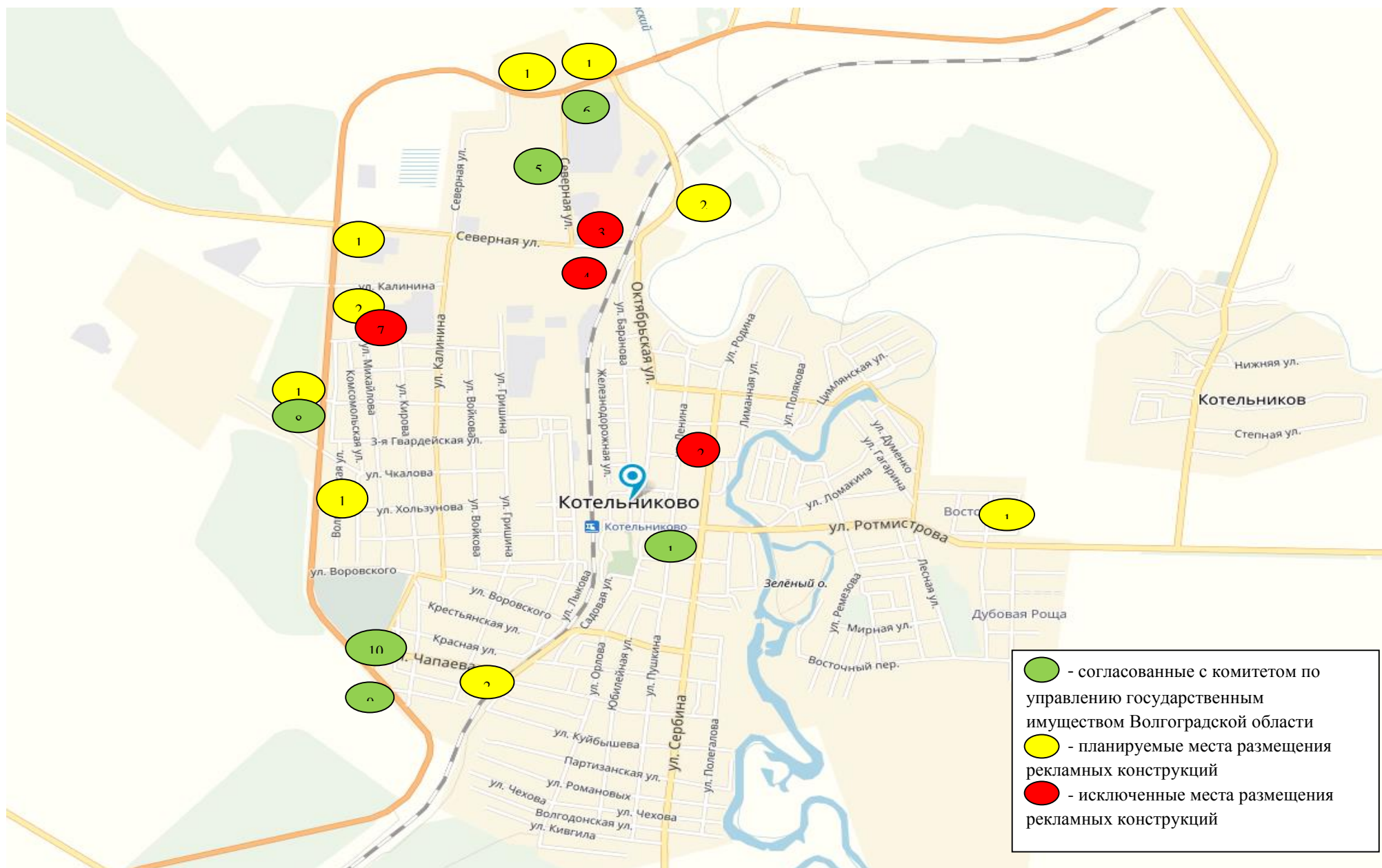

## Карта размещения рекламной конструкции

## Идентификационный номер РК12

Вид рекламной конструкции	Щитовая установка - отдельно стоящая рекламная конструкция, имеющая внешние поверхности, специально предназначенные для размещения рекламы. Состоит из фундамента, каркаса, опоры и информационного поля.
Местоположение рекламной конструкции (почтовый, строительный или условный номер)	Волгоградская область, Котельниковский район, г. Котельниково., у автомобильной дороги «Котельниково - Выпасной» (18 ОП МЗ 18Н-57), км 0+450 справа по ходу движения в г. Котельниково. - примерно в 300 м по направлению на юго-восток от жилого дома по ул. Лесная, 1; - в 78 м от пересечения автодороги «Котельниково - Выпасной» с ул. Пугачева; - в 15 м от бровки земельного полотна до ближайшего края рекламной конструкции.
Координаты место расположения рекламной конструкции	N47°37'45" E43°10'01"
Технические характеристики рекламной конструкции: - сведения об обеспеченности безопасности РК; - размеры, материал надземной и подземной (при наличии) части; - размер информационного поля; - количество сторон; - площадь информационного поля; - характеристики освещенности; - расположение рекламного поля; - высота стойки рекламной конструкции от основания до нижнего края рекламного щита или крепящих его конструкций; - коэффициент зонирования рекламоносителя (Z); - форма собственности.	- Фундамент рекламной конструкции не должен возвышаться над уровнем земли; - конструктивные элементы жесткости и крепления (болтовое соединение, элемент опор, технологические косынки и т.п.) должны быть закрыты декоративными элементами; - рекламная конструкция не должна иметь видимых элементов соединения различных частей конструкций (торцевые поверхности конструкций, соединения с основаниями); - высота конструкции – 7,5 м; - каркас металлический; - размер информационного поля - 6,0 м x 3,0 м; - количество сторон - 2; - площадь одного информационного поля наружной рекламы - 18,0 м²; - допускается организация подсвета; - расположение рекламного поля – горизонтальное; - стойка – 4,5 м; - опорная стойка установлена под прямым углом к нижней кромке рекламной конструкции; - коэффициент зонирования рекламоносителя – 1,4; - государственная не разграниченная собственность

Изм.	Кол.Уч.	Лист	Недок.	Подп.	Дата				
						Карта размещения Рекламной конструкции	Стадия	Лист	Листов
Разработал									
Проверил							Администрация Котельниковского района Волгоградской области		



Схема размещения рекламной конструкции. Рекламная конструкция № 12  
 Местоположение рекламной конструкции: Волгоградская область, Котельниковский район,  
 г.Котельниково., у автомобильной дороги «Котельниково - Выпасной» (18 ОП МЗ 18Н-57), км  
 0+450 справа по ходу движения в г. Котельниково

Ситуационный план

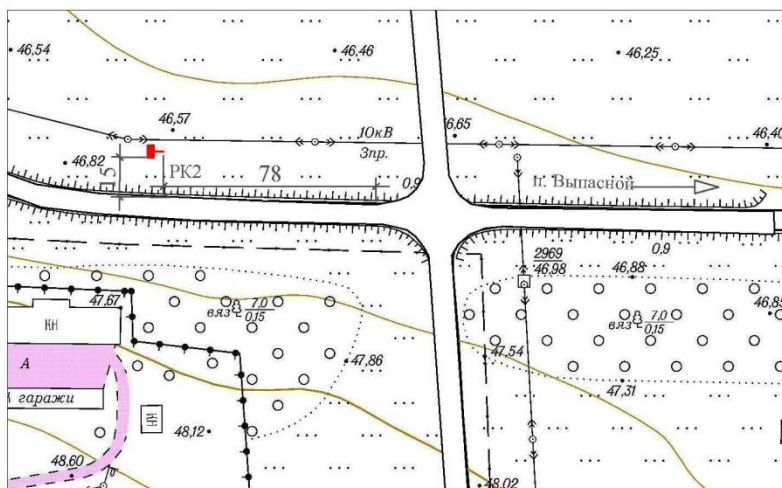

Место установки рекламной конструкции  
 PK2

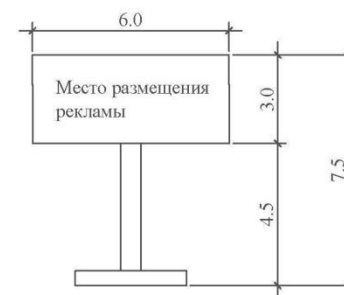

Лист

Фотоматериалы предлагаемого места расположения рекламных конструкций  
А - по ходу движения, Б - против движения

Рекламная конструкция №12

А



Б



## Карта размещения рекламной конструкции

### Идентификационный номер РК14

Вид рекламной конструкции	Щитовая установка - отдельно стоящая рекламная конструкция, имеющая внешние поверхности, специально предназначенные для размещения рекламы. Состоит из фундамента, каркаса, опоры и информационного поля.
Местоположение рекламной конструкции (почтовый, строительный или условный номер)	Волгоградская область, Котельниковский район, г. Котельниково у автомобильной дороги «Волгоград – Октябрьский – Зимовники - Сальск» (18 ОП РЗ 18К-1), км 176+580 слева по ходу движения; - примерно в 300 м по направлению на северо-запад от жилого дома по ул. Калинина, 205; - в 90 м от ж/д переезда; - в 270 м до ближайшего съезда с а/д по ходу движения; - в 40 м от края проезжей части до ближайшего края рекламной конструкции; - в 100 м от пересечения автодороги «Волгоград – Октябрьский – Зимовники - Сальск» с ул. Северная.
Координаты место расположения рекламной конструкции	N47°38'46" E43°07'20"
Технические характеристики рекламной конструкции: - сведения об обеспеченности безопасности РК; - размеры, материал надземной и подземной (при наличии) части; - размер информационного поля; - количество сторон; - площадь информационного поля; - характеристики освещенности; - расположение рекламного поля; - высота стойки рекламной конструкции от основания до нижнего края рекламного щита или крепящих его конструкций; - коэффициент зонирования рекламоносителя (Z); - форма собственности.	- Фундамент рекламной конструкции не должен возвышаться над уровнем земли; - конструктивные элементы жесткости и крепления (болтовое соединение, элемент опор, технологические косынки и т.п.) должны быть закрыты декоративными элементами; - рекламная конструкция не должна иметь видимых элементов соединения различных частей конструкций (торцевые поверхности конструкций, соединения с основаниями); - высота конструкции – 7,5 м. - каркас металлический; - размер информационного поля - 6,0 м x 3,0 м; - количество сторон - 2; - площадь одного информационного поля наружной рекламы - 18,0 м²; - допускается организация подсвета; - расположение рекламного поля - горизонтальное; - стойка - 4,5 м; - опорная стойка установлена под прямым углом к нижней кромке рекламной конструкции; - коэффициент зонирования рекламоносителя – 1,2; - государственная не разграниченная собственность.

Изм.	Кол.Уч.	Лист	№ док.	Подп.	Дата				
						Карта размещения Рекламной конструкции	Стадия	Лист	Листов
Разработал									
Проверил							Администрация Котельниковского района Волгоградской области		

Схема размещения рекламной конструкции. Рекламная конструкция № 14  
 Местоположение рекламной конструкции: Волгоградская область, Котельниковский район,  
 г.Котельниково у автомобильной дороги «Волгоград – Октябрьский – Зимовники - Сальск» (18  
 ОП РЗ 18К-1), км 176+580 слева по ходу движения

Ситуационный план

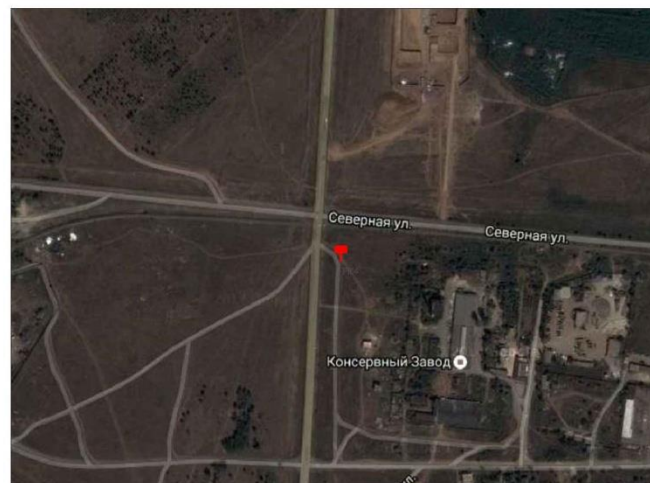
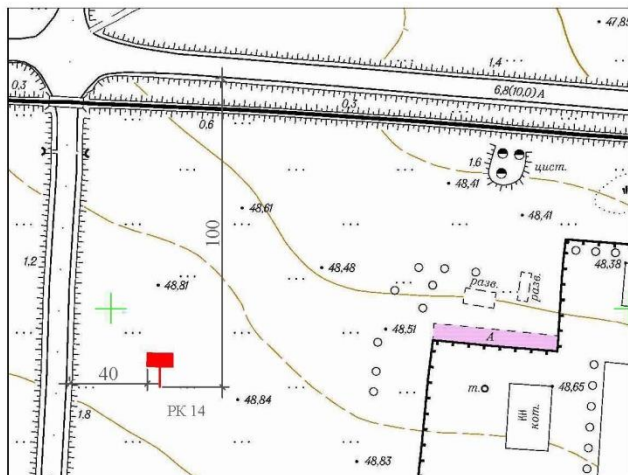

Место установки рекламной конструкции  
 РК4

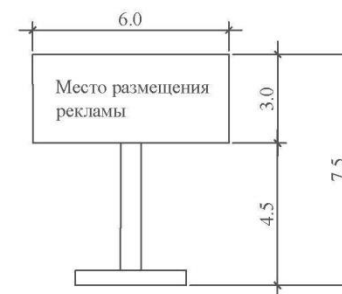

Лист



Фотоматериалы предлагаемого места расположения рекламных конструкций  
А - по ходу движения, Б - против движения

Рекламная конструкция №14

А



Б



## Карта размещения рекламной конструкции

Идентификационный номер РК15	
Вид рекламной конструкции	Афишный стенд - отдельно стоящая рекламная конструкция малого формата с одним или двумя информационными полями.
Местоположение рекламной конструкции (почтовый, строительный или условный номер)	Волгоградская область, Котельниковский район, г.Котельниково у автомобильной дороги «Волгоград – Октябрьский – Зимовники - Сальск» (18 ОП РЗ 18К-1), км 177+630 справа по ходу движения; - в 100 м от ближайшего съезда с а/д по ходу движения; - в 50 м до ближайшего дорожного знака по ходу движения; - примерно в 100 м по направлению на запад от жилого дома по ул. Волгоградская, 82; - в 12 м от края проезжей части до ближайшего края рекламной конструкции.
Координаты место расположения рекламной конструкции	N47°38'12" E43°07'14"
Технические характеристики рекламной конструкции: - сведения об обеспеченности безопасности РК; - размеры, материал надземной и подземной (при наличии) части; - размер информационного поля; - количество сторон; - площадь информационного поля; - характеристики освещенности; - расположение рекламного поля; - высота стойки рекламной конструкции от основания до нижнего края рекламного щита или крепящих его конструкций; - коэффициент зонирования рекламоносителя (Z); - форма собственности.	- Фундамент рекламной конструкции не должен возвышаться над уровнем земли; - конструктивные элементы жесткости и крепления (болтовое соединение, элемент опор, технологические косынки и т.п.) должны быть закрыты декоративными элементами; - рекламная конструкция не должна иметь видимых элементов соединения различных частей конструкций (торцевые поверхности конструкций, соединения с основаниями); - высота конструкции – 3,5 м; - каркас металлический; - размер информационного поля - 1,8 м x 2,0 м; - количество сторон - 2; - площадь одного информационного поля наружной рекламы – 3,6 м²; - не имеет подсветки; - расположение рекламного поля – горизонтальное; - стойка – 1,7 м; - коэффициент зонирования рекламоносителя – 1,3; - государственная не разграниченная собственность.

Изм.	Кол.Уч.	Лист	№док.	Подп.	Дата			
Разработал						Карта размещения Рекламной конструкции	Стадия	Лист
Проверил								Листов
							Администрация Котельниковского района Волгоградской области	

Схема размещения рекламной конструкции. Рекламная конструкция № 15  
 Местоположение рекламной конструкции: Волгоградская область, Котельниковский район,  
 г.Котельниково у автомобильной дороги «Волгоград – Октябрьский – Зимовники - Сальск» (18  
 ОП РЗ 18К-1), км 177+630 справа по ходу движения

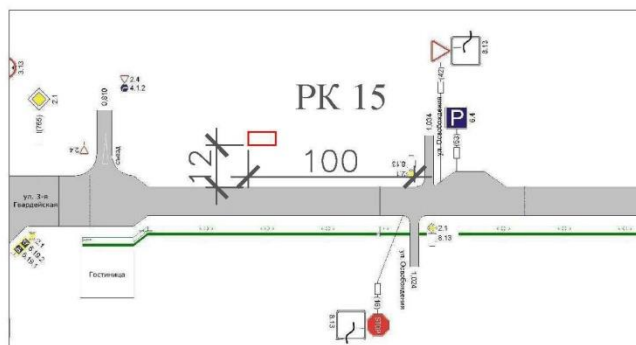

Ситуационный план



Место установки рекламной конструкции  
 ПК 15

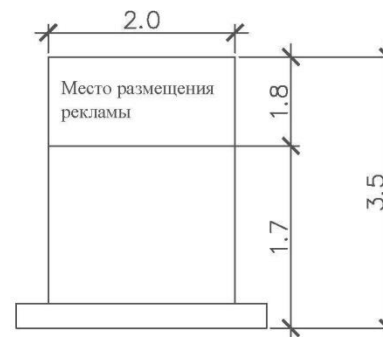

Лист

Фотоматериалы предлагаемого места расположения рекламных конструкций  
А - по ходу движения, Б - против движения

Рекламная конструкция №15

А



Б



Лист



## Карта размещения рекламной конструкции

Идентификационный номер РК16	
Вид рекламной конструкции	Афишный стенд - отдельно стоящая рекламная конструкция малого формата с одним или двумя информационными полями.
Местоположение рекламной конструкции (почтовый, строительный или условный номер)	Волгоградская область, Котельниковский район, г.Котельниково у автомобильной дороги «Волгоград – Октябрьский – Зимовники - Сальск» (18 ОП РЗ 18К-1), км 178+100 слева по ходу движения; - примерно в 180 м по направлению на юго-запад от жилого дома по ул. Волгоградская, 55; - 190 м от ближайшего перекрестка автомобильной дороги «Волгоград – Октябрьский – Зимовники - Сальск» с ул. Чкалова; - в 15 м от края проезжей части до ближайшего края рекламной конструкции.
Координаты место расположения рекламной конструкции	N47°37'57" E43°07'14"
Технические характеристики рекламной конструкции: - сведения об обеспеченности безопасности РК; - размеры, материал надземной и подземной (при наличии) части; - размер информационного поля; - количество сторон; - площадь информационного поля; - характеристики освещенности; - расположение рекламного поля; - высота стойки рекламной конструкции от основания до нижнего края рекламного щита или крепящих его конструкций; - коэффициент зонирования рекламоносителя (Z); - форма собственности.	- Фундамент рекламной конструкции не должен возвышаться над уровнем земли; - конструктивные элементы жесткости и крепления (болтовое соединение, элемент опор, технологические косынки и т.п.) должны быть закрыты декоративными элементами; - рекламная конструкция не должна иметь видимых элементов соединения различных частей конструкций (торцевые поверхности конструкций, соединения с основаниями); - высота конструкции – 3,5 м; - каркас металлический; - размер информационного поля - 1,5 м x 2,0 м; - количество сторон – 2; - площадь одного информационного поля наружной рекламы – 3,0 м²; - не имеет подсветки; - расположение рекламного поля – горизонтальное; - стойка – 2,0 м; - коэффициент зонирования рекламоносителя – 1,3; -государственная не разграниченная собственность.

Изм.	Кол.Уч.	Лист	№док.	Подп.	Дата			
						Карта размещения Рекламной конструкции	Стадия	Лист
Разработал								Листов
Проверил							Администрация Котельниковского района Волгоградской области	

Схема размещения рекламной конструкции. Рекламная конструкция № 16  
 Местоположение рекламной конструкции: Волгоградская область, Котельниковский район,  
 г.Котельниково у автомобильной дороги «Волгоград – Октябрьский – Зимовники - Сальск» (18  
 ОП РЗ 18К-1), км 178+100 слева по ходу движения

Ситуационный план

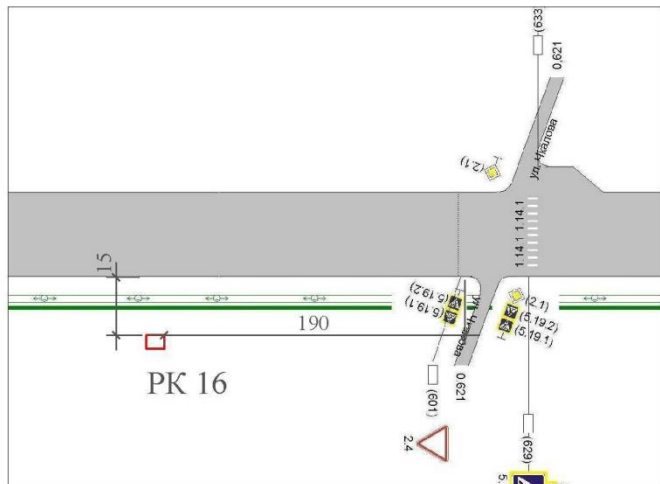

Место установки рекламной конструкции

РК 16



Лист

Фотоматериалы предлагаемого места расположения рекламных конструкций  
А - по ходу движения, Б - против движения

Рекламная конструкция №16

А



Б

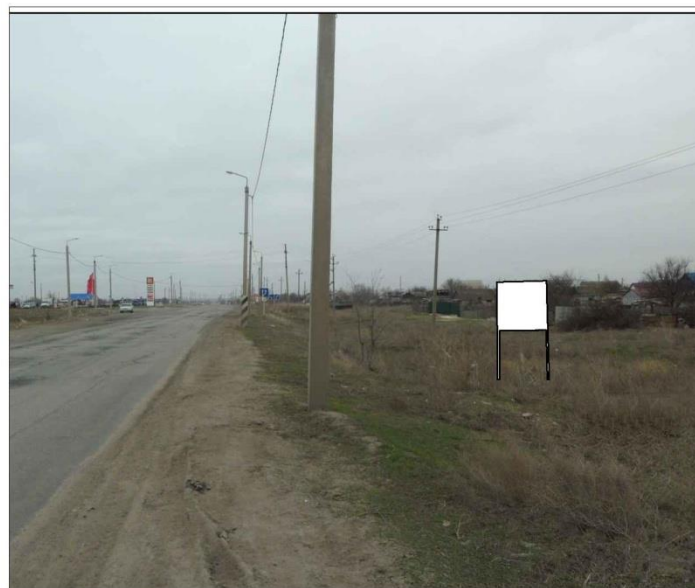

## Карта размещения рекламной конструкции

Идентификационный номер РК17	
Вид рекламной конструкции	Афишный стенд - отдельно стоящая рекламная конструкция малого формата с одним или двумя информационными полями.
Местоположение рекламной конструкции (почтовый, строительный или условный номер)	Волгоградская область, Котельниковский район, г.Котельниково у автомобильной дороги «Волгоград – Октябрьский – Зимовники - Сальск» (18 ОП РЗ 18К-1), км 174+470 справа по ходу движения; - примерно в 150 м по направлению на северо-запад от не жилого здания по ул. Северная, 5; - в 25 м от дорожного знака походу движения; - в 30 м до ближайшего съезда с а/д по ходу движения; - в 10 м от края проезжей части до ближайшего края рекламной конструкции.
Координаты место расположения рекламной конструкции	N 47°39'17" E 43°08'12"
Технические характеристики рекламной конструкции: - сведения об обеспеченности безопасности РК; - размеры, материал надземной и подземной (при наличии) части; - размер информационного поля; - количество сторон; - площадь информационного поля; - характеристики освещенности; - расположение рекламного поля; - высота стойки рекламной конструкции от основания до нижнего края рекламного щита или крепящих его конструкций; - коэффициент зонирования рекламоносителя (Z); - форма собственности.	- Фундамент рекламной конструкции не должен возвышаться над уровнем земли; - конструктивные элементы жесткости и крепления (болтовое соединение, элемент опор, технологические косынки и т.п.) должны быть закрыты декоративными элементами; - рекламная конструкция не должна иметь видимых элементов соединения различных частей конструкций (торцевые поверхности конструкций, соединения с основаниями); - высота конструкции – 3,5 м; - каркас металлический; - размер информационного поля - 1,5 м x 2,0 м; - количество сторон – 2; - площадь одного информационного поля наружной рекламы – 3,0 м²; - допускается организация подсвета; - расположение рекламного поля – вертикальное; - стойка – 2,0 м; - коэффициент зонирования рекламоносителя – 1,3; -государственная не разграниченная собственность.

						Карта размещения Рекламной конструкции		
Изм.	Кол.Уч.	Лист	№ док.	Подп.	Дата			
Разработал						Администрация Котельниковского района Волгоградской области	Стадия	Лист
Проверил								Листов

Схема размещения рекламной конструкции. Рекламная конструкция № 17  
 Местоположение рекламной конструкции: Волгоградская область, Котельниковский район,  
 г.Котельниково у автомобильной дороги «Волгоград – Октябрьский – Зимовники - Сальск» (18  
 ОП РЗ 18К-1), км 174+470 справа по ходу движения

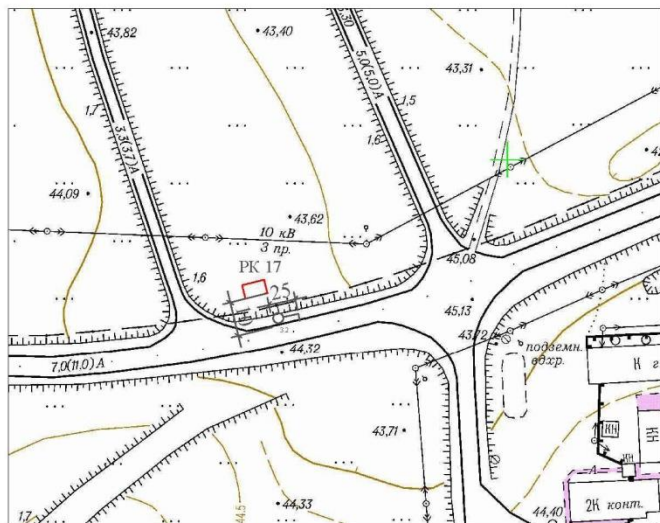

Ситуационный план



Место установки рекламной конструкции

РК17



Лист



Фотоматериалы предлагаемого места расположения рекламных конструкций  
А - по ходу движения, Б - против движения

Рекламная конструкция №17

А



Б



## Карта размещения рекламной конструкции

Идентификационный номер РК18	
Вид рекламной конструкции	Щитовая установка - отдельно стоящая рекламная конструкция, имеющая внешние поверхности, специально предназначенные для размещения рекламы. Состоит из фундамента, каркаса, опоры и информационного поля
Местоположение рекламной конструкции (почтовый, строительный или условный номер)	Волгоградская область, Котельниковский район, г.Котельниково у автомобильной дороги «Волгоград – Октябрьский – Зимовники - Сальск» (18 ОП РЗ 18К-1), км 174+440 справа по ходу движения; - примерно в 60 м. по направлению на север от не жилого здания по ул. Северная, 5; - в 100 м до ближайшего съезда с а/д по ходу движения; - в 25 м до дорожного знака по ходу движения; - в 25 м от края проезжей части до ближайшего края рекламной конструкции.
Координаты место расположения рекламной конструкции	N47°39'18" E43°08'17"
Технические характеристики рекламной конструкции: - сведения об обеспеченности безопасности РК; - размеры, материал надземной и подземной (при наличии) части; - размер информационного поля; - количество сторон; - площадь информационного поля; - характеристики освещенности; - расположение рекламного поля; - высота стойки рекламной конструкции от основания до нижнего края рекламного щита или крепящих его конструкций; - коэффициент зонирования рекламоносителя (Z); - форма собственности.	- Фундамент рекламной конструкции не должен возвышаться над уровнем земли; - конструктивные элементы жесткости и крепления (болтовое соединение, элемент опор, технологические косынки и т.п.) должны быть закрыты декоративными элементами; - рекламная конструкция не должна иметь видимых элементов соединения различных частей конструкций (торцевые поверхности конструкций, соединения с основаниями); - высота конструкции – 7,5 м; - каркас металлический; - размер информационного поля – 3,0 м х 6,0м; - количество сторон – 2; - площадь одного информационного поля наружной рекламы - 18,0 м²; - допускается организация подсвета; - расположение рекламного поля – горизонтальное; - стойка – 4,5 м; - коэффициент зонирования рекламоносителя – 1,3; -государственная не разграниченная собственность.

Изм.	Кол.Уч.	Лист	№док.	Подп.	Дата				
						Карта размещения Рекламной конструкции	Стадия	Лист	Листов
Разработал									
Проверил							Администрация Котельниковского района Волгоградской области		

Схема размещения рекламной конструкции. Рекламная конструкция № 18  
 Местоположение рекламной конструкции: Волгоградская область, Котельниковский район,  
 г.Котельниково у автомобильной дороги «Волгоград – Октябрьский – Зимовники - Сальск» (18  
 ОП РЗ 18К-1), км 174+440 справа по ходу движения

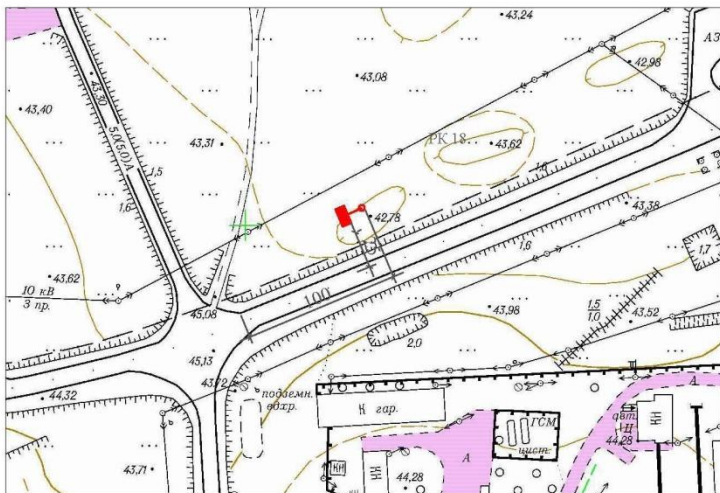

Ситуационный план

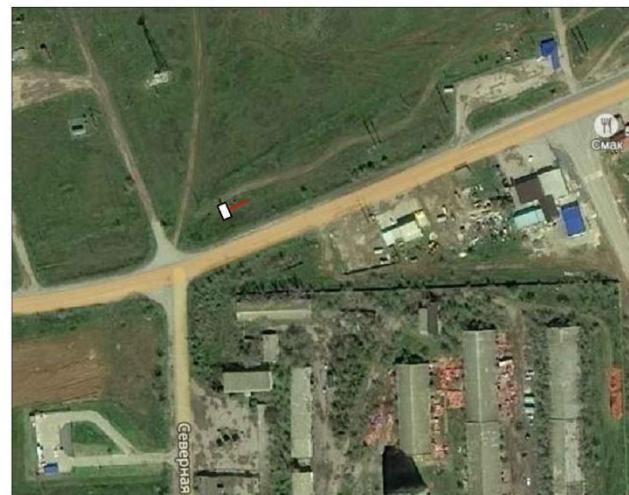

Место установки рекламной конструкции  
 РК 18

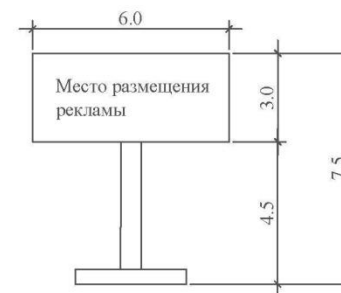

Лист



Фотоматериалы предлагаемого места расположения рекламных конструкций  
А - по ходу движения, Б - против движения

Рекламная конструкция №18

А



Б



Лист

## Карта размещения рекламной конструкции

Идентификационный номер РК20	
Вид рекламной конструкции	Щитовая установка - отдельно стоящая рекламная конструкция, имеющая внешние поверхности, специально предназначенные для размещения рекламы. Состоит из фундамента, каркаса, опоры и информационного поля.
Местоположение рекламной конструкции (почтовый, строительный или условный номер)	Волгоградская область, Котельниковский район, г. Котельниково, у автомобильной дороги «Волгоград – Октябрьский – Зимовники - Сальск» (18 ОП РЗ 18К-1), км 177+300 слева по ходу движения в г. Котельниково. - в 30 м от перекрестка автомобильной дорогой «Волгоград – Октябрьский – Зимовники - Сальск» с ул. Калинина - в 30 м от бровки земельного полотна до ближайшего края рекламной конструкции.
Координаты место расположения рекламной конструкции	N47°38'36,40" E43°07'18,42"
Технические характеристики рекламной конструкции: - сведения об обеспеченности безопасности РК; - размеры, материал надземной и подземной (при наличии) части; - размер информационного поля; - количество сторон; - площадь информационного поля; - характеристики освещенности; - расположение рекламного поля; - высота стойки рекламной конструкции от основания до нижнего края рекламного щита или крепящих его конструкций; - коэффициент зонирования рекламоносителя (Z); - форма собственности.	- Фундамент рекламной конструкции не должен возвышаться над уровнем земли; - конструктивные элементы жесткости и крепления (болтовое соединение, элемент опор, технологические косынки и т.п.) должны быть закрыты декоративными элементами; - рекламная конструкция не должна иметь видимых элементов соединения различных частей конструкций (торцевые поверхности конструкций, соединения с основаниями); - высота конструкции – 7,5 м; - каркас металлический; - размер информационного поля - 3,0 м x 6,0 м; - количество сторон - 2; - площадь одного информационного поля наружной рекламы – 18,0 м²; - допускается организация подсвета; - расположение рекламного поля – горизонтальное; - стойка – 4,5м; - коэффициент зонирования рекламоносителя – 1,2; - государственная не разграниченная собственность.

Изм.	Кол.Уч.	Лист	№ док.	Подп.	Дата				
						Карта размещения Рекламной конструкции	Стадия	Лист	Листов
Разработал									
Проверил							Администрация Котельниковского района Волгоградской области		

Схема размещения рекламной конструкции. Рекламная конструкция № 20  
 Местоположение рекламной конструкции: Волгоградская область, Котельниковский район,  
 г.Котельниково у автомобильной дороги «Волгоград – Октябрьский – Зимовники - Сальск» (18  
 ОП РЗ 18К-1), км 177+300 слева по ходу движения



Ситуационный план

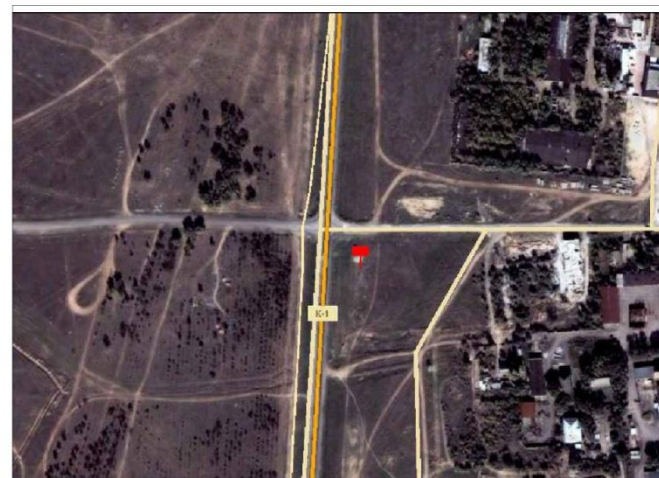

Место установки рекламной конструкции  
 РК 20

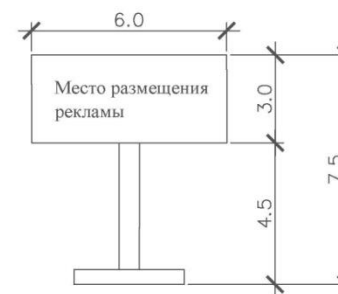

Лист

Фотоматериалы предлагаемого места расположения рекламных конструкций  
А - по ходу движения, Б - против движения

Рекламная конструкция №20

А



Б



## Карта размещения рекламной конструкции

Идентификационный номер РК21	
Вид рекламной конструкции	Щитовая установка - отдельно стоящая рекламная конструкция, имеющая внешние поверхности, специально предназначенные для размещения рекламы. Состоит из фундамента, каркаса, опоры и информационного поля.
Местоположение рекламной конструкции (почтовый, строительный или условный номер)	Волгоградская область, Котельниковский район, г. Котельниково, примерно в 140 м по направлению на север от жилого дома по ул. Октябрьская, 210 В, слева по ходу движения в г. Котельниково. - в 5 м от бровки земельного полотна до ближайшего края рекламной конструкции.
Координаты место расположения рекламной конструкции	47°38'49.95"C 43° 8'41.88"B
Технические характеристики рекламной конструкции: - сведения об обеспеченности безопасности РК; - размеры, материал надземной и подземной (при наличии) части; - размер информационного поля; - количество сторон; - площадь информационного поля; - характеристики освещенности; - расположение рекламного поля; - высота стойки рекламной конструкции от основания до нижнего края рекламного щита или крепящих его конструкций; - коэффициент зонирования рекламоносителя (Z); - форма собственности.	- Фундамент рекламной конструкции не должен возвышаться над уровнем земли; - конструктивные элементы жесткости и крепления (болтовое соединение, элемент опор, технологические косынки и т.п.) должны быть закрыты декоративными элементами; - рекламная конструкция не должна иметь видимых элементов соединения различных частей конструкций (торцевые поверхности конструкций, соединения с основаниями); - высота конструкции - 7,0 м; - каркас металлический; - размер информационного поля - 6,0 м x 3,0 м; - количество сторон - 2; - площадь одного информационного поля наружной рекламы - 18,0 м²; - допускается организация подсвета; - расположение рекламного поля - горизонтальное; - стойка - 4,0 м; - опорная стойка установлена под прямым углом к нижней кромке рекламной конструкции; - коэффициент зонирования рекламоносителя – 1,1; - государственная не разграниченная собственность.

Изм.	Кол.Уч.	Лист	№док.	Подп.	Дата				
						Карта размещения Рекламной конструкции	Стадия	Лист	Листов
Разработал									
Проверил							Администрация Котельниковского района Волгоградской области		



Схема размещения рекламной конструкции. Рекламная конструкция № 21  
Местоположение рекламной конструкции: Волгоградская обл. Котельниковский р-н, г.  
Котельниково, примерно в 140 м по направлению на север от жилого дома по ул.  
Октябрьская 210 В

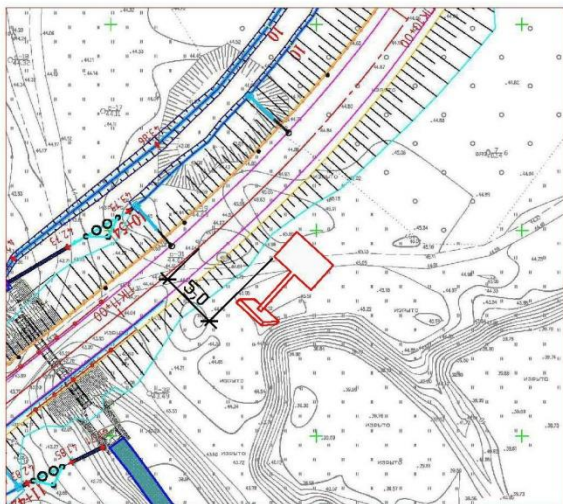

Ситуационный план

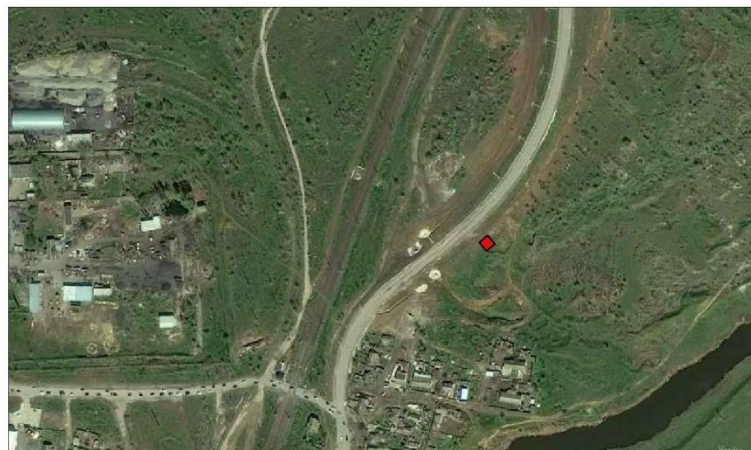

Место размещения рекламной конструкции  
РК

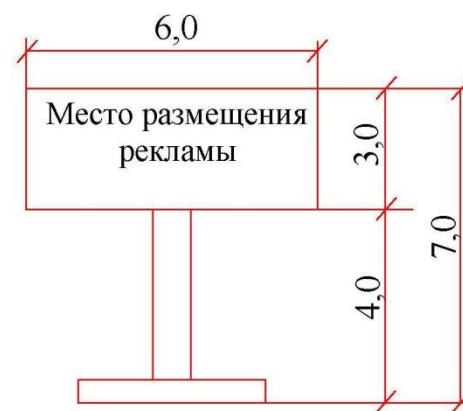

Лист

Фотоматериалы предполагаемого места расположения рекламных конструкций

А - по ходу движения, Б - против движения

Рекламная конструкция № 21

А



Б



Лист

## Карта размещения рекламной конструкции

Идентификационный номер РК24	
Вид рекламной конструкции	Щитовая установка - отдельно стоящая рекламная конструкция, имеющая внешние поверхности, специально предназначенные для размещения рекламы. Состоит из фундамента, каркаса, опоры и информационного поля.
Местоположение рекламной конструкции (почтовый, строительный или условный номер)	Волгоградская область, Котельниковский район, г. Котельниково, примерно в 9 м по направлению на север от жилого дома по ул. Чапаева 1. - примерно в 76 м до от ж/д переезда; - в 2,6 м от бровки земельного полотна до ближайшего края рекламной конструкции.
Координаты место расположения рекламной конструкции	47°37'18.85"C 43° 7'58.31"B
Технические характеристики рекламной конструкции: - сведения об обеспеченности безопасности РК; - размеры, материал надземной и подземной (при наличии) части; - размер информационного поля; - количество сторон; - площадь информационного поля; - характеристики освещенности; - расположение рекламного поля; - высота стойки рекламной конструкции от основания до нижнего края рекламного щита или крепящих его конструкций; - коэффициент зонирования рекламоносителя (Z); - форма собственности.	- Фундамент рекламной конструкции не должен возвышаться над уровнем земли; - конструктивные элементы жесткости и крепления (болтовое соединение, элемент опор, технологические косынки и т.п.) должны быть закрыты декоративными элементами; - рекламная конструкция не должна иметь видимых элементов соединения различных частей конструкций (торцевые поверхности конструкций, соединения с основаниями); - высота конструкции - 7,5 м; - каркас металлический; - размер информационного поля - 6,0 м x 3,0 м; - количество сторон - 2; - площадь одного информационного поля наружной рекламы - 18,0 м²; - допускается организация подсвета; - расположение рекламного поля - горизонтальное; - стойка - 4,5 м; - опорная стойка установлена под прямым углом к нижней кромке рекламной конструкции; - коэффициент зонирования рекламоносителя – 1,1; - государственная не разграниченная собственность.

Изм.	Кол.Уч.	Лист	№ док.	Подп.	Дата				
						Карта размещения Рекламной конструкции	Стадия	Лист	Листов
Разработал									
Проверил							Администрация Котельниковского района Волгоградской области		



Местоположение рекламной конструкции: Волгоградская обл. Котельниковский р-н, г. Котельниково, примерно в 9,0 м по направлению на север от жилого дома по ул. Чапаева, 1

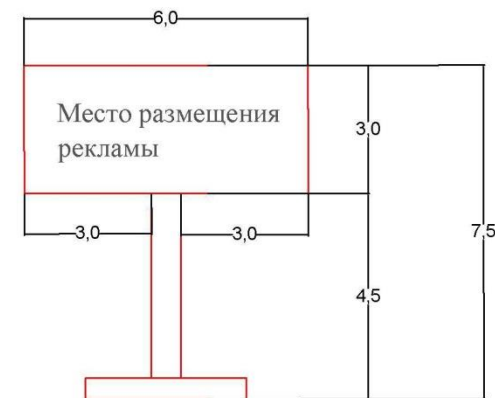
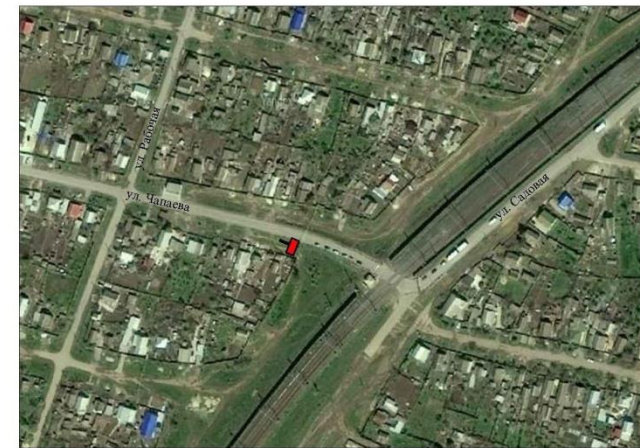

Фотоматериалы предполагаемого места расположения рекламной конструкции  
А - по ходу движения, Б - против движения

Рекламная конструкция № 24

А



Б



Лист

**Схема расположения рекламных конструкций на территории Чилековского сельского поселения  
Котельниковского района Волгоградской области**

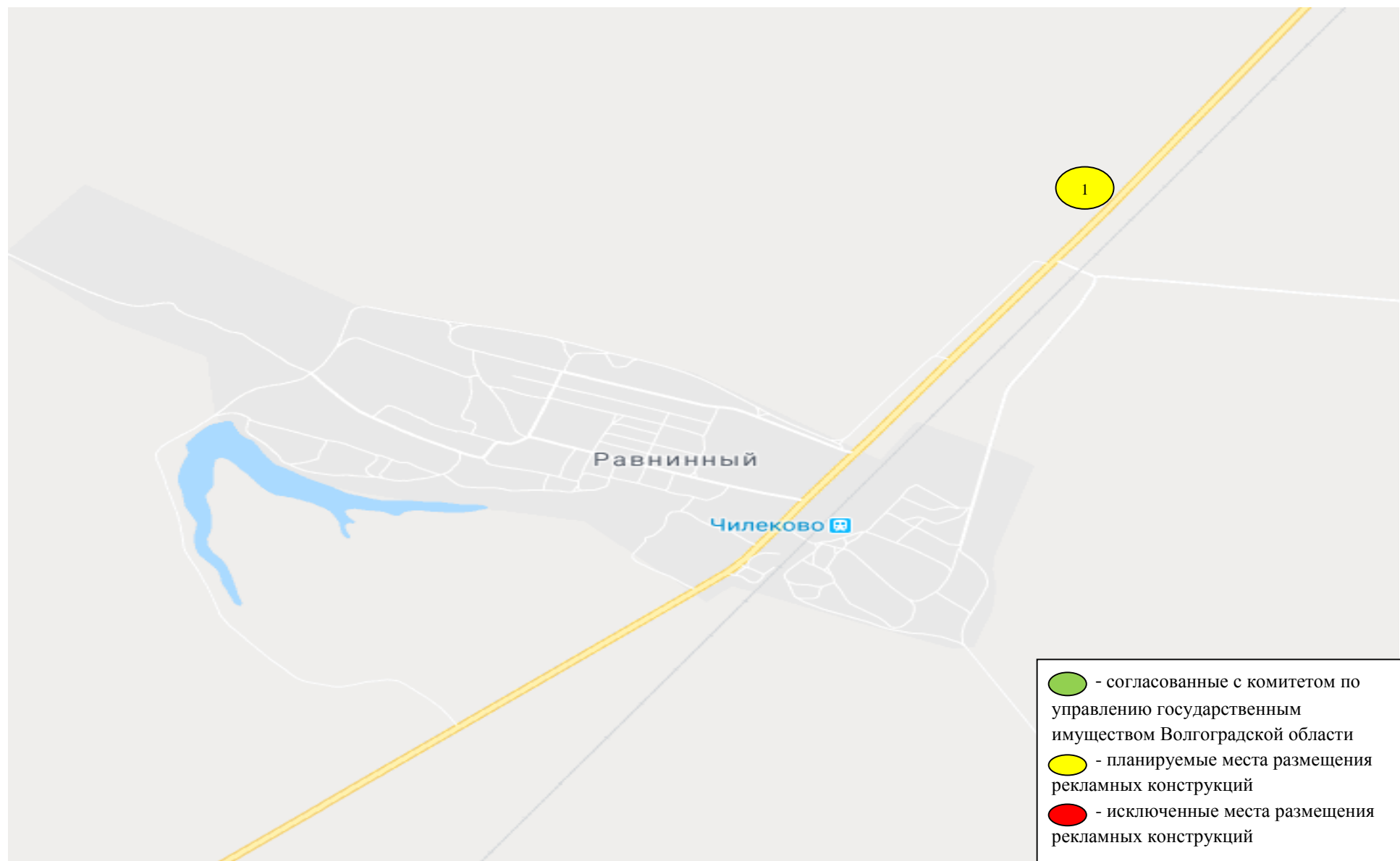

## Карта размещения рекламной конструкции

Идентификационный номер РК11								
Вид рекламной конструкции	Щитовая установка - отдельно стоящая рекламная конструкция, имеющая внешние поверхности, специально предназначенные для размещения рекламы. Состоит из фундамента, каркаса, опоры и информационного поля.							
Местоположение рекламной конструкции (почтовый, строительный или условный номер)	Волгоградская область, Котельниковский район, Чилековское с.п., у автомобильной дороги «Волгоград – Октябрьский – Зимовники - Сальск» (18 ОП РЗ 18К-1), км 137+300 справа по ходу движения в г. Котельниково. - в 300 м до Т – образного перекрестка с автомобильной дорогой «Волгоград – Октябрьский – Зимовники - Сальск» с подъездом от автомобильной дороги «Волгоград – Октябрьский – Зимовники - Сальск» к ст. Чилеково»; - в 18 м от бровки земельного полотна до ближайшего края рекламной конструкции.							
Координаты место расположения рекламной конструкции	N47°51'11" E43°30'26"							
Технические характеристики рекламной конструкции: - сведения об обеспеченности безопасности РК; - размеры, материал надземной и подземной (при наличии) части; - размер информационного поля; - количество сторон; - площадь информационного поля; - характеристики освещенности; - расположение рекламного поля; - высота стойки рекламной конструкции от основания до нижнего края рекламного щита или крепящих его конструкций; - коэффициент зонирования рекламоносителя (Z); - форма собственности.	- Фундамент рекламной конструкции не должен возвышаться над уровнем земли; - конструктивные элементы жесткости и крепления (болтовое соединение, элемент опор, технологические косынки и т.п.) должны быть закрыты декоративными элементами; - рекламная конструкция не должна иметь видимых элементов соединения различных частей конструкций (торцевые поверхности конструкций, соединения с основаниями); - высота конструкции – 9,0 м; - каркас металлический; - размер информационного поля - 6,0 м х 3,0 м; - количество сторон - 2; - площадь одного информационного поля наружной рекламы - 18,0 м²; - допускается организация подсвета; - расположение рекламного поля - горизонтальное; - стойка – 6,0 м; - опорная стойка установлена под прямым углом к нижней кромке рекламной конструкции; - коэффициент зонирования рекламоносителя – 1,1; - государственная не разграниченная собственность; - <b>установку РК осуществлять в соответствии с Техническими условиями комитета транспорта и дорожного хозяйства Волгоградской области.</b>							
Изм.	Кол.Уч.	Лист	№ док.	Подп.	Дата			
Разработал								
Проверил								
Карта размещения Рекламной конструкции						Стадия	Лист	Листов
						Администрация Котельниковского района Волгоградской области		

Схема размещения рекламной конструкции. Рекламная конструкция № 11  
 Местоположение рекламной конструкции : Волгоградская область, Котельниковский район,  
 Чилековское с.п., у автомобильной дороги «Волгоград – Октябрьский – Зимовники - Сальск» (18  
 ОП РЗ 18К-1), км 137+300 справа по ходу движения в г. Котельниково

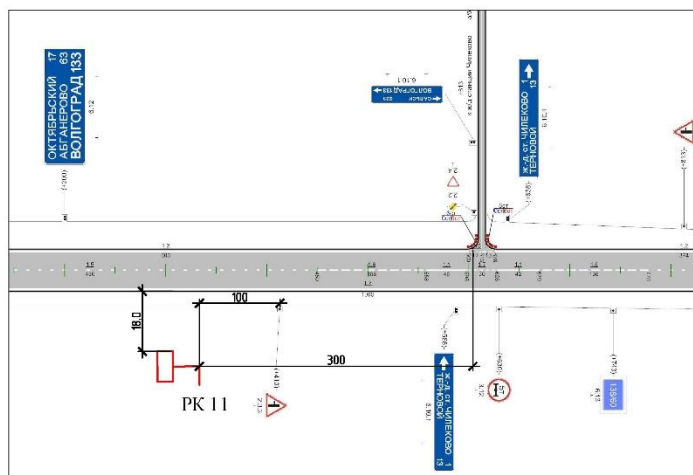

Ситуационный план

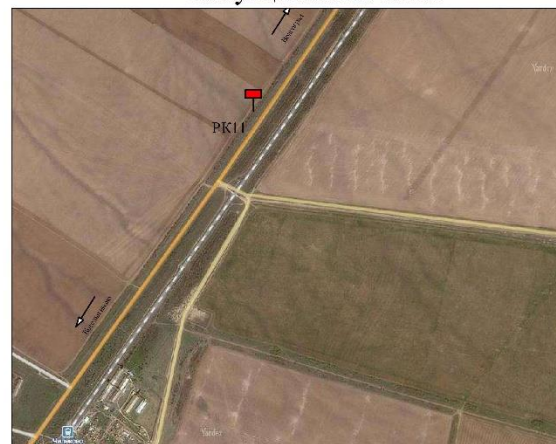

Место установки рекламной конструкции  
 PK 11

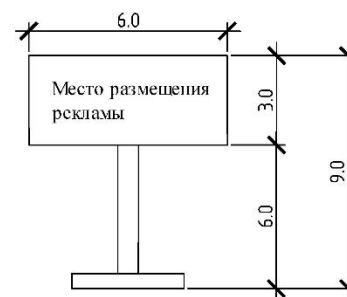

Лист



Фотоматериалы предлагаемого места расположения рекламных конструкций  
А - по ходу движения, Б - против движения

Рекламная конструкция №11

А



Б



**Схема расположения рекламных конструкций на территории Котельниковского сельского поселения  
Котельниковского района Волгоградской области**

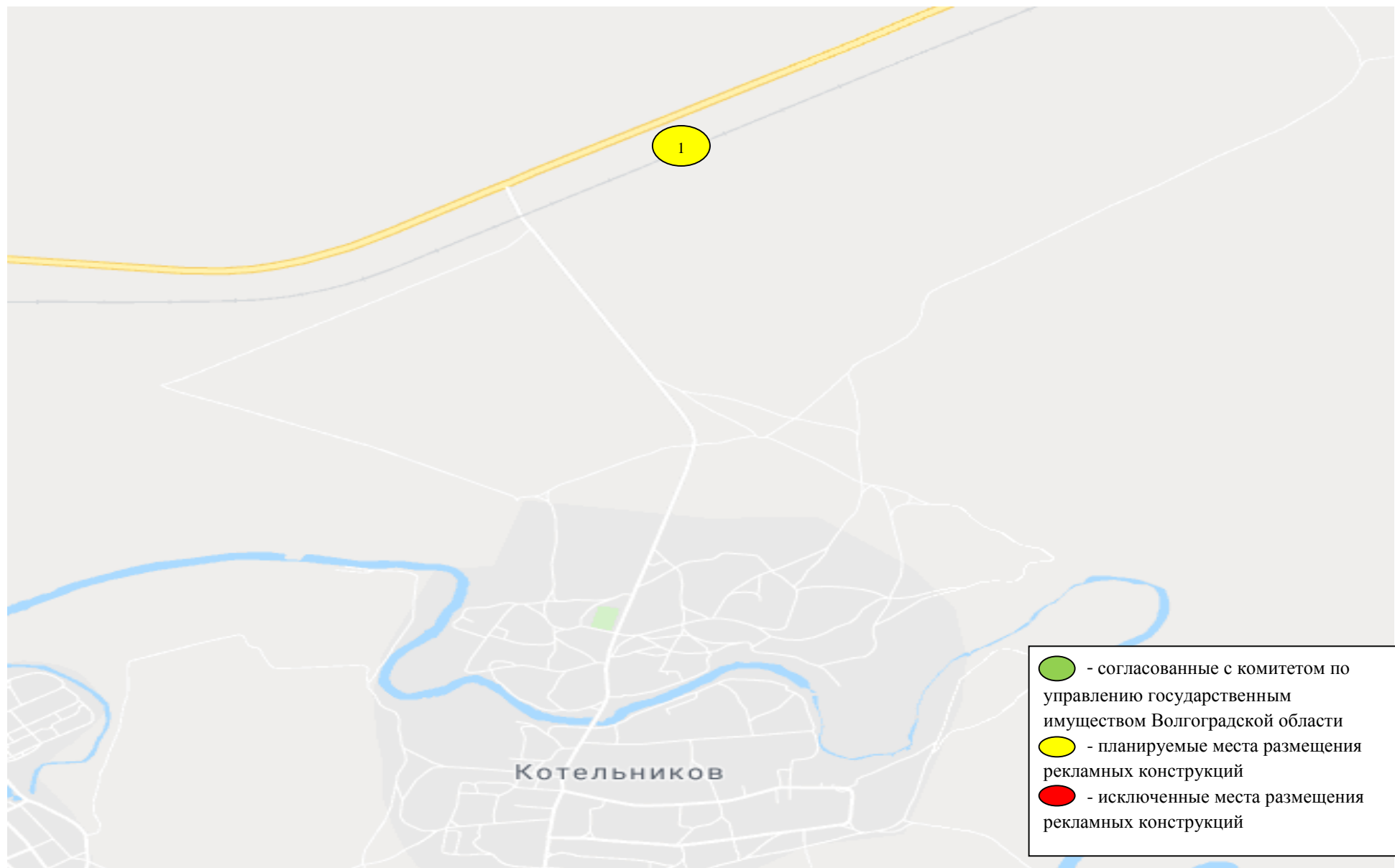

## Карта размещения рекламной конструкции

### Идентификационный номер РК19

Вид рекламной конструкции	Щитовая установка - отдельно стоящая рекламная конструкция, имеющая внешние поверхности, специально предназначенные для размещения рекламы. Состоит из фундамента, каркаса, опоры и информационного поля.
Местоположение рекламной конструкции (почтовый, строительный или условный номер)	Волгоградская область, Котельниковский район, Котельниковское с. п. у автомобильной дороги «Волгоград – Октябрьский – Зимовники - Сальск» (18 ОП РЗ 18К-1), км 170+730 слева по ходу движения в г.Котельниково. - в 550 м от перекрестка автомобильной дорогой «Волгоград – Октябрьский – Зимовники - Сальск» с подъезд от автомобильной дороги «Волгоград – Октябрьский – Зимовники - Сальск» к х. Котельников; - в 30 м от бровки земельного полотна до ближайшего края рекламной конструкции.
Координаты место расположения рекламной конструкции	N 47°39'45" E 43°11'07"
Технические характеристики рекламной конструкции: - сведения об обеспеченности безопасности РК; - размеры, материал надземной и подземной (при наличии) части; - размер информационного поля; - количество сторон; - площадь информационного поля; - характеристики освещенности; - расположение рекламного поля; - высота стойки рекламной конструкции от основания до нижнего края рекламного щита или крепящих его конструкций; - коэффициент зонирования рекламоносителя (Z); - форма собственности.	- Фундамент рекламной конструкции не должен возвышаться над уровнем земли; - конструктивные элементы жесткости и крепления (болтовое соединение, элемент опор, технологические косынки и т.п.) должны быть закрыты декоративными элементами; - рекламная конструкция не должна иметь видимых элементов соединения различных частей конструкций (торцевые поверхности конструкций, соединения с основаниями); - высота конструкции – 9,0 м; - каркас металлический; - размер информационного поля – 6,0 м х 3,0 м; - количество сторон - 2; - площадь одного информационного поля наружной рекламы – 18,0 м²; - допускается организация подсвета; - расположение рекламного поля – горизонтальное; - стойка – 6,0 м; - опорная стойка расположена под прямым углом к нижней кромке рекламной конструкции; - коэффициент зонирования рекламоносителя – 1,1; - государственная не разграниченная собственность; - <b>установку РК осуществлять в соответствии с Техническими условиями комитета транспорта и дорожного хозяйства Волгоградской области.</b>

Изм.	Кол.Уч.	Лист	Недок.	Подп.	Дата				
						Карта размещения Рекламной конструкции	Стадия	Лист	Листов
Разработал									
Проверил							Администрация Котельниковского района Волгоградской области		



Схема размещения рекламной конструкции. Рекламная конструкция № 19  
 Месторасположение рекламной конструкции: Волгоградская область, Котельниковский район,  
 Котельниковское с. п. у автомобильной дороги «Волгоград – Октябрьский – Зимовники - Сальск»  
 (18 ОП РЗ 18К-1), км 170+730 слева по ходу движения в г.Котельниково

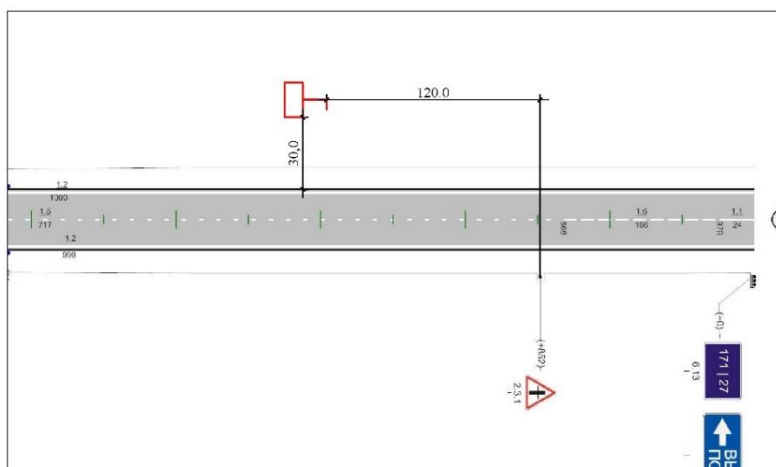

Место установки рекламной конструкции  
 РК 19

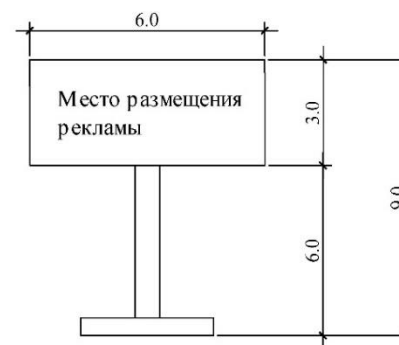

Фотоматериалы предлагаемого места расположения рекламных конструкций  
А - по ходу движения, Б - против движения

Рекламная конструкция №19

А



Б

